PŮDORYS 1.NP

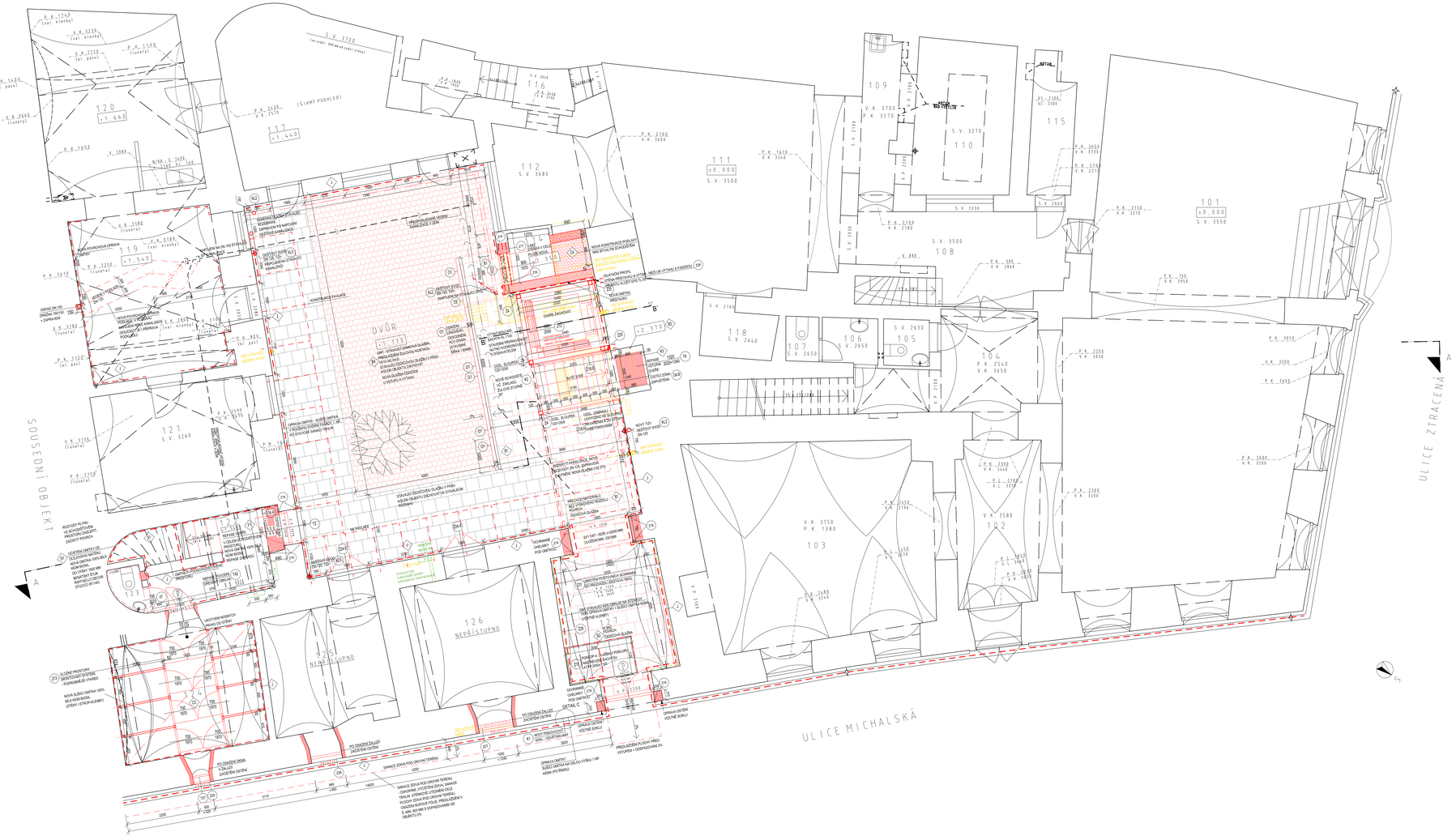

POZNÁMKY :

- UVEDENÉ ROZMĚRY JSOU POUZE ORIENTAČNÍ.
- VEŠKERÉ ROZMĚRY NA STAVBĚ OVĚŘIT V PATŘIČNÉM STUPNI STAVEBNÍ PŘIPRAVENOSTI.
- VEŠKERÉ NOVÉ ZÁSTĚNĚ SKUTEČNOSTI NUTNO KONZULTOVAT S PROJEKTANTEM.
- STAVEBNÍ VÝKRESY KOORDINOVAT S PROJEKTY JEDNOTLIVÝCH PROFESÍ TZB.
- PŘED ZABUDOVÁNÍM JEDNOTLIVÝCH STAVEBNÍCH PRVKŮ A VÝROBKŮ PSV BUDOU OVĚŘENY STAVEBNÍ ROZMĚRY OVĚŘENÍM V PŘÍSLUŠNÉM STUPNI STAVEBNÍ PŘIPRAVENOSTI.
- PŘI PROVÁDĚNÍ NUTNO DODRŽOVAT KONSTRUKČNÍ ZÁSADY, TECHNOLOGICKÉ POSTUPY A DOPORUČENÍ VÝROBCŮ JEDNOTLIVÝCH STAVEBNÍCH MATERIÁLŮ.
- ± 0,000 = stávající
- NOVÉ ZDIVO JE KOTOVANÉ BEZ OMÍTKY.
- BOURÁNÍ NOSNÝCH KONSTRUKCÍ MŮŽE BÝT PROVÁDĚNO POUZE PŘI ELIMINOVÁNÍ ZATÍŽENÍ VYNÁŠENÝCH KONSTRUKCÍ.
- DRÁŽKY PRO ROZVODY INSTALACÍ BUDOU PROVÁDĚNY EL. DRÁŽKOVAČKOU, SVISLÉ DRÁŽKY BUDOU PŘÍMO VYZDÍVÁNY. OMÍTKY V MÍSTECH DRÁŽEK VYZTUŽIT KERAMICKÉ PLETIVEM. PROSTUPY KOORDINOVAT S PROJEKTY JEDNOTLIVÝCH PROFESÍ.
- VNITŘNÍ PŘÍČKY KOTVIT DO NOSNÉHO ZDIVA POMOCÍ OCEL. KOTEVNÍCH PRVKŮ DLE TECHNOLOGICKÝCH PRAVIDEL DODAVATELE SYSTÉMU.
- PROSTUPY INSTALACÍ MEZI JEDNOTL. POŽÁRNÍMI ÚSEKY BUDOU POŽÁRNĚ PŘEDĚLENY PŘI PRŮCHODU POŽÁRNĚ DĚLÍCÍMI KONSTRUKCEMI (POŽÁRNÍ STROP NEBO STĚNA) - VIZ PBŘ
- PODLAHY V MÍSTNOSTECH S MOKRÝM PROVOZEM OPATŘIT POD KERAM. DLAŽBU HYDROIZOL. STĚRKOU. STĚNY KOLEM SPRCHOVACÍCH KOUTŮ A UMYVADEL POD OBKLADY OPATŘIT HYDROIZOLAČ. NÁTĚREM.
- PRO DOHRANU ROHŮ VLOŽIT POD OMÍTKU KOVOVÉ ROHOVÉ LIŠTY ZIR
- KERAMIC. OBKLADY OPATŘIT PVC UKONČOVACÍ A ROHOVOU LIŠTOU V BARVĚ OBKLADU. SPÁROVACÍ HMOTA BUDE DLE BARVY OBKLADU.
- SDK PŘÍČKY KNAUF TYPU 112 (E160 DP1) NA KONSTRUKCI KOVOVÉ. OPLÁŠTĚNÍ Z KAŽDÉ STRANY KOMBINACÍ DESEK KNAUF WHITE 12,5 (DO KOUPELEN BUDOU OSAZENY SDK DESKY IMPREGNOVANÉ). S MINERÁLNÍ IZOLACÍ TLOUŠŤKY 75 MM
- PŘED USAZENÍM VEŠKERÝCH PRVKŮ PSV BUDOU OVĚŘENY STAVEBNÍ ROZMĚRY.

- POVRCHOVÁ ÚPRAVA STĚN - VYSPÁROVÁNÍ, ODSTRANĚNÍ MALEB, DOZDĚNÍ NIK, STATICKÁ SANACE TRHLIN, PŘEBROUŠENÍ DOZDIVEK, PROŠTUKOVÁNÍ 100%, MALBA PRODYŠNÝM MALBAMI (NAPŘ.ALD KEIM BIOSIL)
- PODLAHY V 1. NP NAD TERÉNEM BUDOU S VLOŽENOU TEPELNOU IZOLACÍ A IZOLACÍ PROTI ZEMNÍ VLHKOSTI
- NOVÉ PODLAHOVÉ KONSTRUKCE VE 2.4 NP BUDOU PROVEDENY JAKO NOVÉ MONTOVANÉ V SYSTÉMU FARMACELL, S PŘEDPOKLÁDANOU TL. 100 MM, VČETNĚ AKUSTICKÉ IZOLACE PROTI KROČEJOVÉMU HLUKU
- NOVÉ PODLAHOVÉ KONSTRUKCE PROVEST JAKO PLOVOUCÍ S NAŠALAPNOU VRSTVOU DLE ÚČELU MÍSTNOSTI.
- NEVYUŽÍVANÉ OTVORY VE STĚNÁCH DOZDÍT Z MVC
NEVYUŽÍVANÉ KOMÍNOVÉ PRŮDUCHY ZASLEPIT - ZABETONOVAT
- ÚČELEC PRVKY PROVEST JAKO TENKÉ SDK S PŘEDEPSANOU POŽÁRNÍ ODOLNOSTÍ A AKUSTICKÝMI PARAMETRY
- PODHLEDY BUDOU V MÍSTĚ PLOCHOSTROPYCH KONSTRUKCÍ PROVEDENY JAKO ZAVĚŠENÉ BEDNĚNÍ, OMÍTANÉ V TL. 30 MM S RABICOVÝM PLETIVEM S VLOŽENOU AKUSTICKOU IZOLACÍ
- PODHLEDY V PODLEDNÍM PODLAŽÍ S VLOŽENOU TEPELNOU IZOLACÍ
- V 1. NP BUDOU V CELÉM ROZSAHU PROVEDENY SUŠICÍ OMÍTKY TYPU KEMA V PŘEDPOKLÁDANÉ TLOUŠŤCE 50 MM. POVRCH ZDIVA (I KLENEB) OČISTIT, VYČISTIT SPÁRY - MIN NA HL. 20 MM. POVRCHOVÉ ÚPRAVY STĚN PRODYŠNÝMI MALBAMI KEIM BIOSIL.
- PROSTUPY INSTALAČNÍ SCP A ELEKTRO DOTĚSNIT HMOTAMI TŘÍDY REAKCE NA OHEŇ A1, A2, NEBO 2 TAK, ABY VYHOVOVALY ODOLNOSTI EI45/DP1
- PROSTUPY INSTALAČNÍ ZT1. KONSTRUKCEMI STROPŮ BUDOU V NEHOŘLAVÉM POTRUBÍ TŘÍDY REAKCE NA OHEŇ A1, A2 NEBO B TAK, ABY VYHOVOVALY ODOLNOSTI EI45/DP1
- PROSTUPY INSTALACEMI VZDT DO PRŮŘEZU 40.000mm2 UTĚSNIT HMOTAMI STUPNĚ NEHOŘLAVOSTI C1, TŘÍDY REAKCE NA OHEŇ C1. UTĚSNĚNÍ PROVEST V SOULADU S ČSN 73 0872
- PŘED PROVÁDĚNÍM SANAČNÍCH OPTÁŘENÍ BUDE PŘI KONTROLNÍM MĚŘENÍM UPŘESNĚNO ROZSAH SANAČNÍCH OMÍTEK.

- VEŠKERÁ OTOPNÁ TĚLESA BUDOU OSAZENA PŘED HRANU PARAPETNÍ DESKY

DETAIL C - (K1)

- SCHEMATICKÝ REZ ŠIKLEM
- SOKL ODVĚTRÁVANÝ

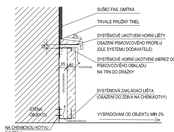

LEGENDA MÍSTNOSTÍ :

Č.M.	ÚČEL MÍSTN.	PLOCHA m2	PODLAHY	OZN.	STĚNY	STROPY
101	RESTAURACE	117,25	STÁVAJÍCÍ	-------	STÁVAJÍCÍ	STÁVAJÍCÍ
102	CHODBA	16,00	STÁVAJÍCÍ	-------	STÁVAJÍCÍ	STÁVAJÍCÍ
103	SALÓNEK	43,50	STÁVAJÍCÍ	-------	STÁVAJÍCÍ	STÁVAJÍCÍ
104	KOMUNIKACE	15,00	STÁVAJÍCÍ	-------	STÁVAJÍCÍ	STÁVAJÍCÍ
105	WC PRO IMOBILNÍ OSOBY	2,15	STÁVAJÍCÍ	-------	STÁVAJÍCÍ	STÁVAJÍCÍ
106	PŘEDSÍŇ WC	2,30	STÁVAJÍCÍ	-------	STÁVAJÍCÍ	STÁVAJÍCÍ
107	WC - PERSONÁL	1,35	STÁVAJÍCÍ	-------	STÁVAJÍCÍ	STÁVAJÍCÍ
108	KOMUNIKACE	24,75	STÁVAJÍCÍ	-------	STÁVAJÍCÍ	STÁVAJÍCÍ
109	VÝLEHA	1,25	STÁVAJÍCÍ	-------	STÁVAJÍCÍ	STÁVAJÍCÍ
110	MYTÍ STOLNÍHO NÁDOBÍ	13,80	STÁVAJÍCÍ	-------	STÁVAJÍCÍ	STÁVAJÍCÍ
111	KUCHYŇ	43,00	STÁVAJÍCÍ	-------	STÁVAJÍCÍ	STÁVAJÍCÍ
112	PŘÍPRAVNA	10,85	STÁVAJÍCÍ	-------	STÁVAJÍCÍ	STÁVAJÍCÍ
113	SCHODIŠTĚ	2,50	STÁVAJÍCÍ	-------	STÁVAJÍCÍ	STÁVAJÍCÍ
114	ÚKLIDOVÁ MÍSTNOST	3,4	SAMONIVELAČNÍ STĚRKA	C4	SUŠICÍ OMÍTKA, KER. OBKLAD V.2200, VÝMALBA	OMÍTKA, VÝMALBA
115	TECHNICKÁ MÍSTNOST	5,50	STÁVAJÍCÍ	-------	STÁVAJÍCÍ	STÁVAJÍCÍ
116	KOMUNIKACE	8,00	STÁVAJÍCÍ	-------	STÁVAJÍCÍ	STÁVAJÍCÍ
117	SKLAD	28,80	STÁVAJÍCÍ	-------	-------	OMÍTKA, VÝMALBA
118	PŘÍRUČNÍ SKLAD	3,50	STÁVAJÍCÍ	-------	STÁVAJÍCÍ	STÁVAJÍCÍ
119	EXPEDICE	23,00	KERAM. DLAŽBA	A4	OMÍTKA, VÝMALBA	OMÍTKA, VÝMALBA
120	VÝROBA TESTA	26,05	STÁVAJÍCÍ	-------	STÁVAJÍCÍ	STÁVAJÍCÍ
121	SKLAD	16,30	STÁVAJÍCÍ	-------	STÁVAJÍCÍ	STÁVAJÍCÍ
122	SCHODIŠTĚ	12,50	REPASE TERACO	F1	DO V. 1000 BEMATIKY ŠTUK BÍLÁ OMÍTKA, VÝMALBA	OMÍTKA, VÝMALBA
123	ÚKLIDOVÁ MÍSTNOST	1,30	KERAM. DLAŽBA	A4	SUŠICÍ OMÍTKA, KER. OBKLAD V.2200, VÝMALBA	OMÍTKA, VÝMALBA
124	SKLADY SEZÓNNÍCH POTŘEB	16,7	BETON. MAZANINA	C3	SUŠICÍ OMÍTKA, VÝMALBA	SUŠICÍ OMÍTKA, VÝMALBA
125	TRAFOSTANICE	-------	NEPŘÍSTUPNO	-------	-------	-------
126	TRAFOSTANICE	-------	NEPŘÍSTUPNO	-------	-------	-------
127	PRŮCHOD	14,60	KAMENNÁ DLAŽBA	B2	SUŠICÍ OMÍTKA KEIMA OMÍT KER.OBKLAD	OMÍTKA
128	DVŮR	42,7	STÁVAJÍCÍ ZÁMKOVÁ	-------	SUŠICÍ OMÍTKA	-------
		34,1	STÁVAJÍCÍ KAMENNÁ			
		17,6	KAMENNÁ DLAŽBA	B1		

LEGENDA :

- POŽÁRNÍ UZÁVĚRY DLE PBŘ
- BOURANÉ KONSTRUKCE
- NOVÉ KONSTRUKCE
- SDK PŘÍČKA TL. 115 mm - 8/112 (DVOJITÉ OPLÁŠTĚNÍ)
- PŘÍČKA PORTOTHERM 14, P+D, TL. 140 mm
- DOZDÍVKA Z PLNÝCH PÁLENÝCH CIHEL
- NOSNÁ STĚNA POROTHERM 25, MG DYM TL. 250 mm
- ČISTÍCÍ ZÓNA
- OPRAVA OMÍTEK 100%

ÚPRAVA DVORA :

- STÁVAJÍCÍ KAMENNÁ DLAŽBA - ČISTĚ
- KAMENNÁ DLAŽBA ČISTĚ TL. 30 mm
- ŽULOVÉ KOSTKY 10/10

VÝPIS OCEL. PŘEHLADŮ		
TYP	DÉLKA	POČET KS
P120	1300	3
I120	2200	2

UPOZORNĚNÍ :

- NÁVRH PŘÍPOJEK SÍTÍ VYCHÁZÍ Z NEÚPLNÝCH PODKLADŮ SOUČASNÉHO STAVU. JEJICH SKUTEČNÝ STAV MUSÍ BÝT OVĚŘEN NA STAVBĚ PO ROZKOPÁVÝCH VÝSTEVY
- PROJEKTOVÁ DOKUMENTACE STANOVÍ TECHNICKÉ A UŽIVATELSKÉ STANDARDY STAVEB, POKUD JSOU POUŽITY NÁZVY VÝROBKŮ NEBO KONSTRUKCE, KTERÉ JSOU PŘÍZNAČNÉ PRO URČITÉHO VÝROBCE, POŽADUJE SE POUŽITÍ I JINÝCH KVALITATIVNĚ A TECHNICKY SROVNATELNÝCH PRO DANÉ ŘEŠENÍ.
- VEŠKERÉ POUŽITÉ MATERIÁLY SE POŽADUJÍ DODAT MINIMÁLNĚ VE STANDARDNÍM PROVEDENÍ A UVEDENÉ KVALITĚ S POPSANÝMI TECHNICKÝMI PARAMETRY. POŽADOVANÉ A STANOVENÉ VLASTNOSTI PROVÁZÍ DODAVATEL PŘED DODÁNÍ FORMOU VZORKU, TECHNICKÉHO LISTU, ATESTU, CERTIFIKÁTU, PŘEDLOŽÍ DÍLENSKÉ A VÝROBNÍ DOKUMENTACE K ODSOUHLASENÍ ZADAVATELEM A PROJEKTANTEM.

+-0,000 = stávající

Index změny	Popis změny	Datum	Provedl	Podpis

Generální projektant:
ATELIER POLÁCH & BRAVENEC s.r.o.
MAHLEROVA 10, 772 00 OLOMOUC, telfax: 585 225 539, email: ateliercp@ateliercp.cz, IČ: 25875092, DIČ: CZ 25875092

Zodpovědný projektant	Ing. arch. Jan Polách	AUTORIZACE - ČKA 02 231
	Ing. Robert Bravenec	AUTORIZACE - ČKAIT 1217111
Autor		Ing. arch. Jan POLÁCH
Projektant		Ing. arch. Jan POLÁCH
Vypracoval		Ing. arch. Helena SPINLEROVÁ

Název projektu:

DŮM MICHALSKÁ 2, OLOMOUC

parc. č. st. 632, k.ú. Olomouc - město

Investor	REAL ESTATE MORAVIA s.r.o., Dolnoužická 3258, 779 00 Olomouc		Místo vytvoření
Adresa	Michalská 2a, 208, 779 00 Olomouc	IČO	26055260
Místo	parc. č. st.632, k.ú. Olomouc-město	Kraj	OLOMOUCKÝ
Stavba zrib.	DOVBUDOVÁNÍ PRO PROVEDENÍ STAVBY	Datum	11/2015
Část dok.	ARCHITEKTONICKO STAVEBNÍ ŘEŠENÍ	Měřítko	1:50
Číslo zakázky	07/2015	Jazyk	CZ

Název dokumentu:

PŮDORYS 1.NP

Číslo dokumentu: 02